Printed by unregistered copy of SPLOT

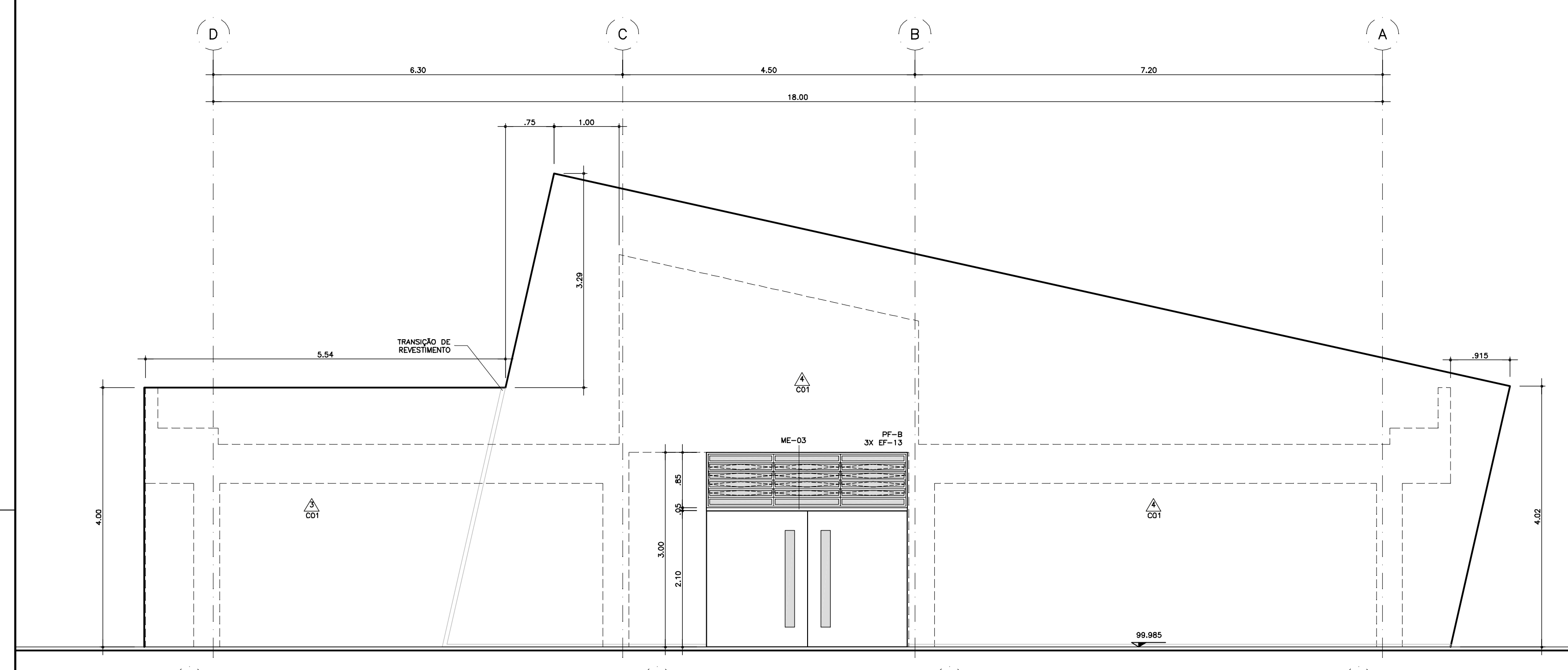

ELEVAÇÃO 02

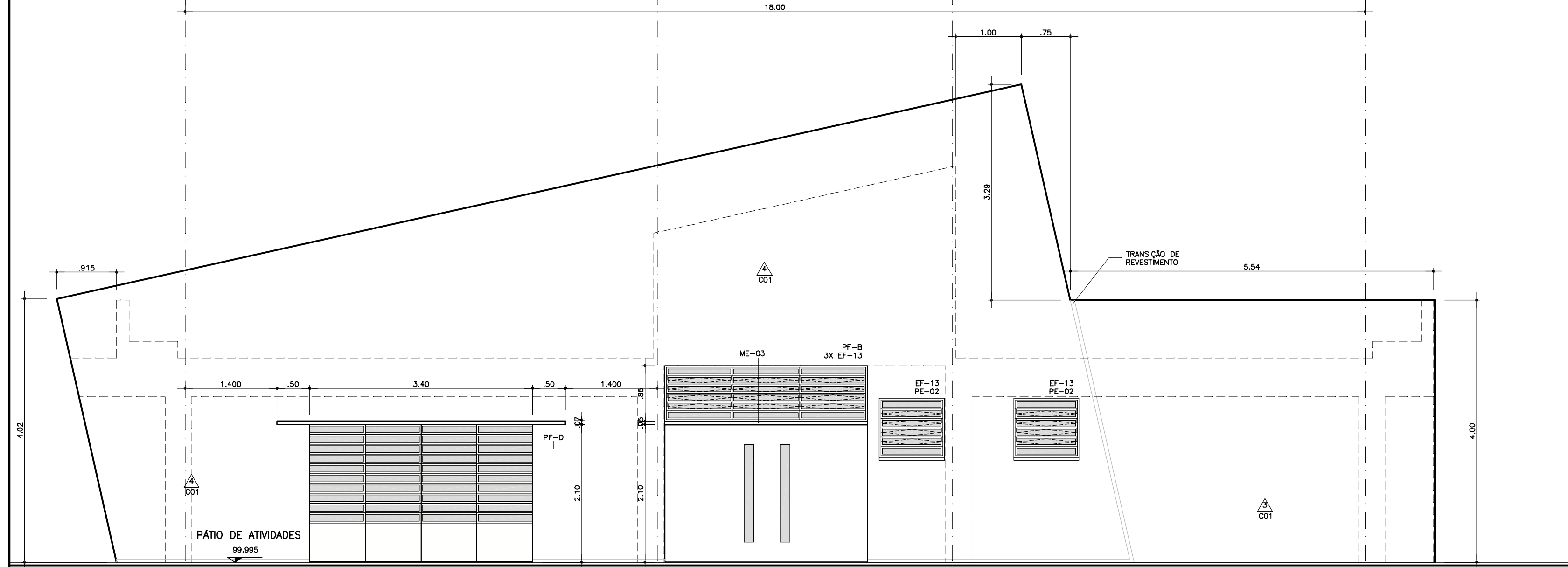

ELEVAÇÃO 01

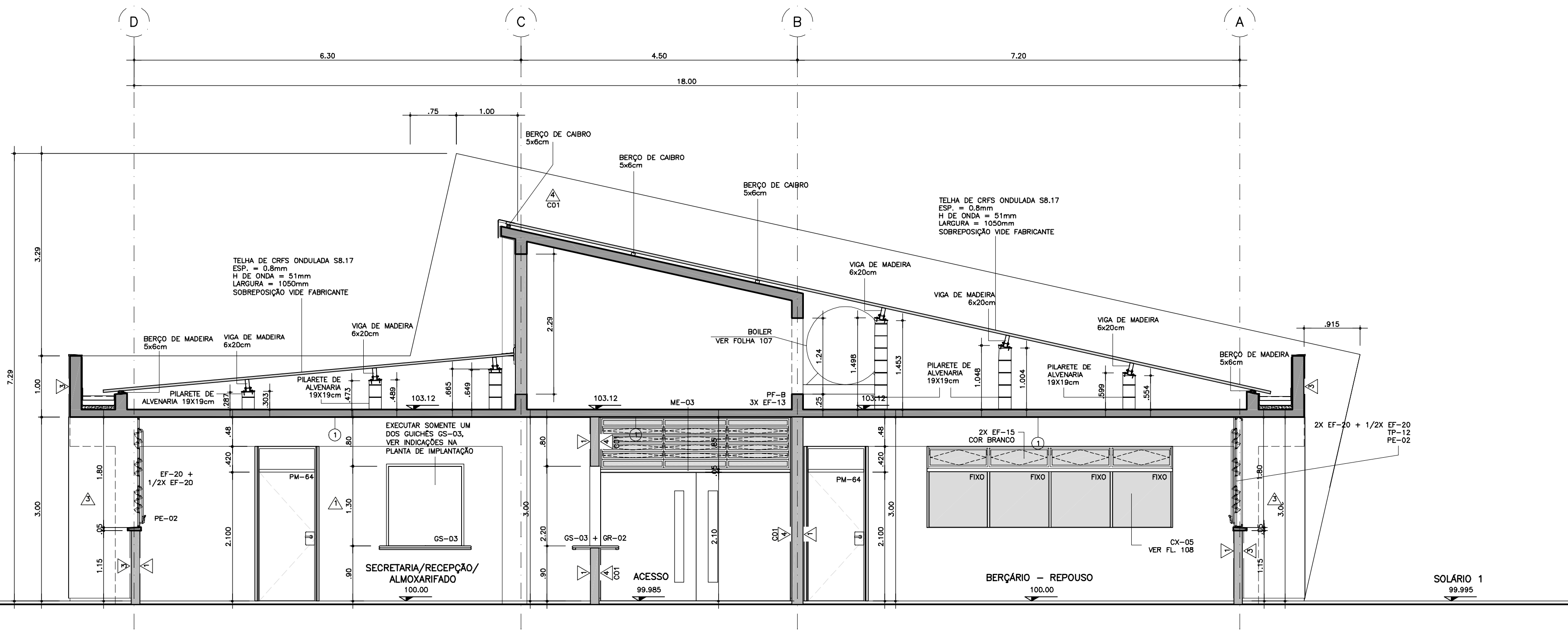

CORTE A

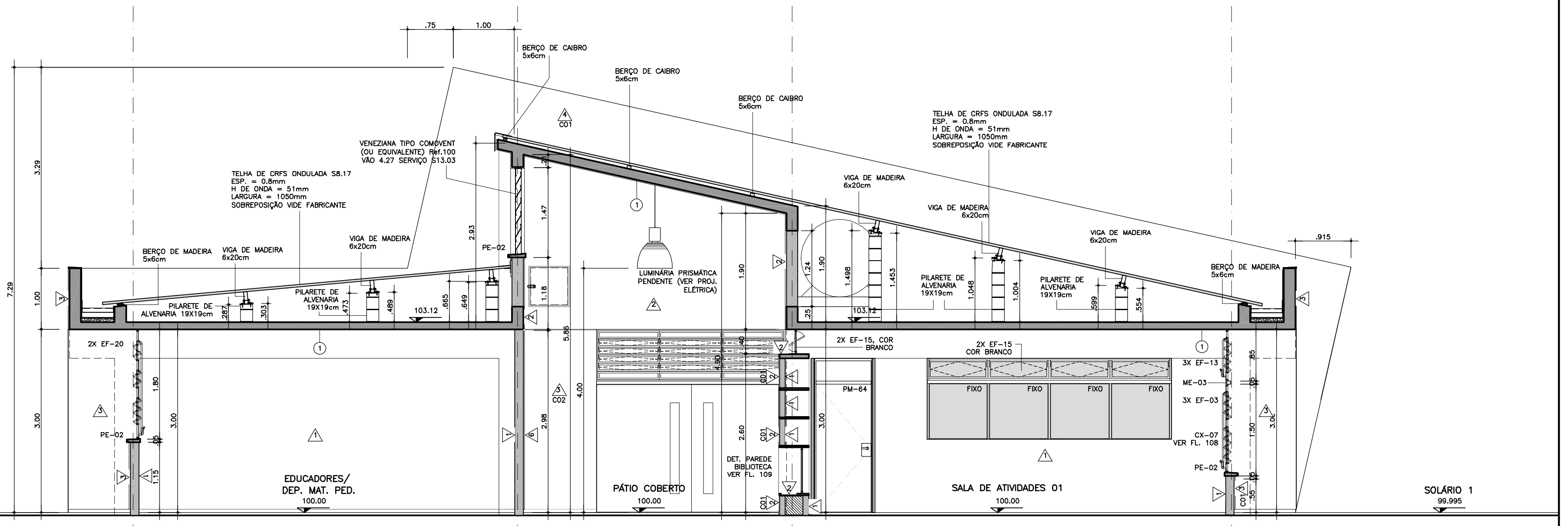

CORTE B

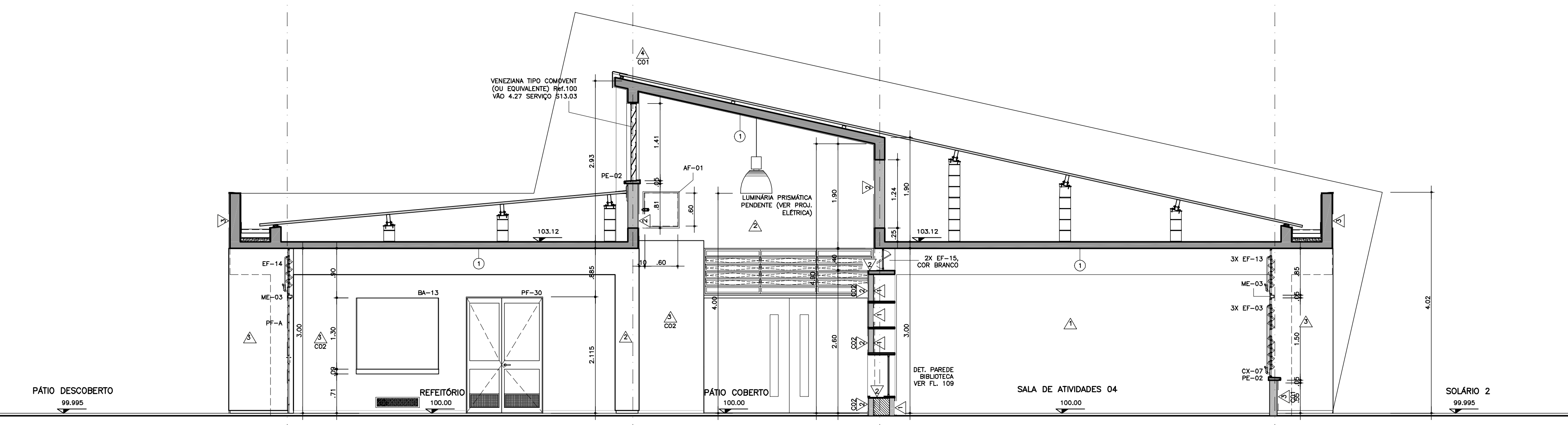

CORTE C

PAD CR-1E

102

Nº	MODIFICAÇÕES	AUTOR DO PROJETO APROVAÇÃO	AUTOR DO PROJETO DATA	FDE APROVAÇÃO	FDE DATA	OBSERVAÇÕES	DESENHOS DE REFERÊNCIA	N.
1								
2								
3								
4								
5								
6								
7								
8								
9								

TABELA DE ACABAMENTOS

PISO	1	PLACAS VINÍLICAS 30X30 TONALIDADE CINZA ESCURO, DE SUPERFÍCIE HOMOGÊNEA CONFORME FICHA DE SERVIÇOS S12.21.
	2	CERÂMICA DA MARCA CASAGRANDE, LINHA TITAN, PEI 5, COR BIANCO, FORMATO 43x43cm, JUNTA CINZA CLARO ASSENTADA SOBRE CONTRA-PISO REGULARIZADO (OU EQUIVALENTE). ESPECIFICAÇÕES, ASSENTAMENTO E MÉTODO DE EXECUÇÃO CONFORME FICHA DE SERVIÇOS FDE S12.03
	3	CIMENTADO DESEMPENADO (FICHA S12.04)
PAREDE	1	PINTURA ESMALTE A BASE DE ÁGUA, ACETINADO, SOBRE GESSO, COR BRANCA – FICHA S14.21
	2	PINTURA ESMALTE A BASE DE ÁGUA, ACETINADO, SOBRE GESSO, ESP.=5mm – FICHA S14.21 C01 = COR VERMELHO C03 = COR VERDE NILO C05 = COR AZUL CELESTE C02 = COR AMARELO C04 = COR LARANJA SEM INDICAÇÃO = COR BRANCA
	3	PINTURA LATEX STANDARD, SOBRE CHAPISCO E EMBOÇO DESEMPENADO – FICHA S14.06 C01 = COR LAGUNA C03 = COR AZUL CELESTE C02 = COR LARANJA SEM INDICAÇÃO = COR BRANCO NEVE (OU EQUIVALENTE)
	4	PINTURA LATEX STANDARD, SOBRE CHAPISCO, EMBOÇO E REBOCO – FICHA S14.06 C01 = COR AZUL PROFUNDO
	5	AZULEJO BRANCO FOSCO, 20x20cm, SOBRE CHAPISCO E EMBOÇO DESEMPENADO, VER FICHA S11.01 E ALTURA NOS DESENHOS
	6	PINTURA ESMALTE A BASE DE ÁGUA, FOSCO, SOBRE CHAPISCO, EMBOÇO E REBOCO, COR VERDE ESCOLAR – FICHA S14.21
TETO	1	PINTURA LATEX LINHA ECONOMICA, SOBRE CHAPISCO E EMBOÇO DESEMPENADO, COR BRANCA – FICHA S14.11

FDE
FUNDAÇÃO PARA O DESENVOLVIMENTO DA EDUCAÇÃO

RESPONSÁVEL PELA IMPLANTAÇÃO DO PROJETO:
apiacás arquitetos
ARQUITETOS : ANDERSON FREITAS, PEDRO BARROS, ACACIA FURUYA
R GENERAL JARDIM 482 CJ132 VILA BUARQUE CEP 01223-010 SÃO PAULO
apiacas@apiacasarquitetos.com.br PABX (11) 3159 1970
RESPONSÁVEL TÉCNICO: PEDRO AMANDO DE BARROS – CAU Nº A92385-0

FUNDAÇÃO PARA O DESENVOLVIMENTO DA EDUCAÇÃO – FDE	
ESCOLA – NOME/LOCAL: TERRENO JARDIM PARENTI II – ITATINGA – SP	CÓDIGO: 1202027
INTERVENÇÃO: CRECHE + PRÉ-ESCOLA – CR-1E	Nº LOTE: 01
ETAPA/ÁREA TÉCNICA: PROJETO EXECUTIVO DE ARQUITETURA · TIPO PROJETO: PADRÃO · DATA: SET/2014	ETAPA/ÁREA TÉCNICA: PE-ARQ
CONTEÚDO: CORTES TRANSVERSAIS A, B e C / ELEVAÇÕES 1 e 2 · ESCALA: 1/50	FOLHA: 05 · REVISÃO: 00

1202027_01APE0500_01

CÓD.	COR	ESP.
01	07	0.18
02	07	0.25
03	07	0.35
04	07	0.50
05	07	0.70
06	07	0.13
07	07	0.10
08	08	0.13
09	09	0.18
250	250	0.10
251	251	0.13
252	252	0.13
253	253	0.18
254	254	0.25