Printed by unregistered copy of SPLOT

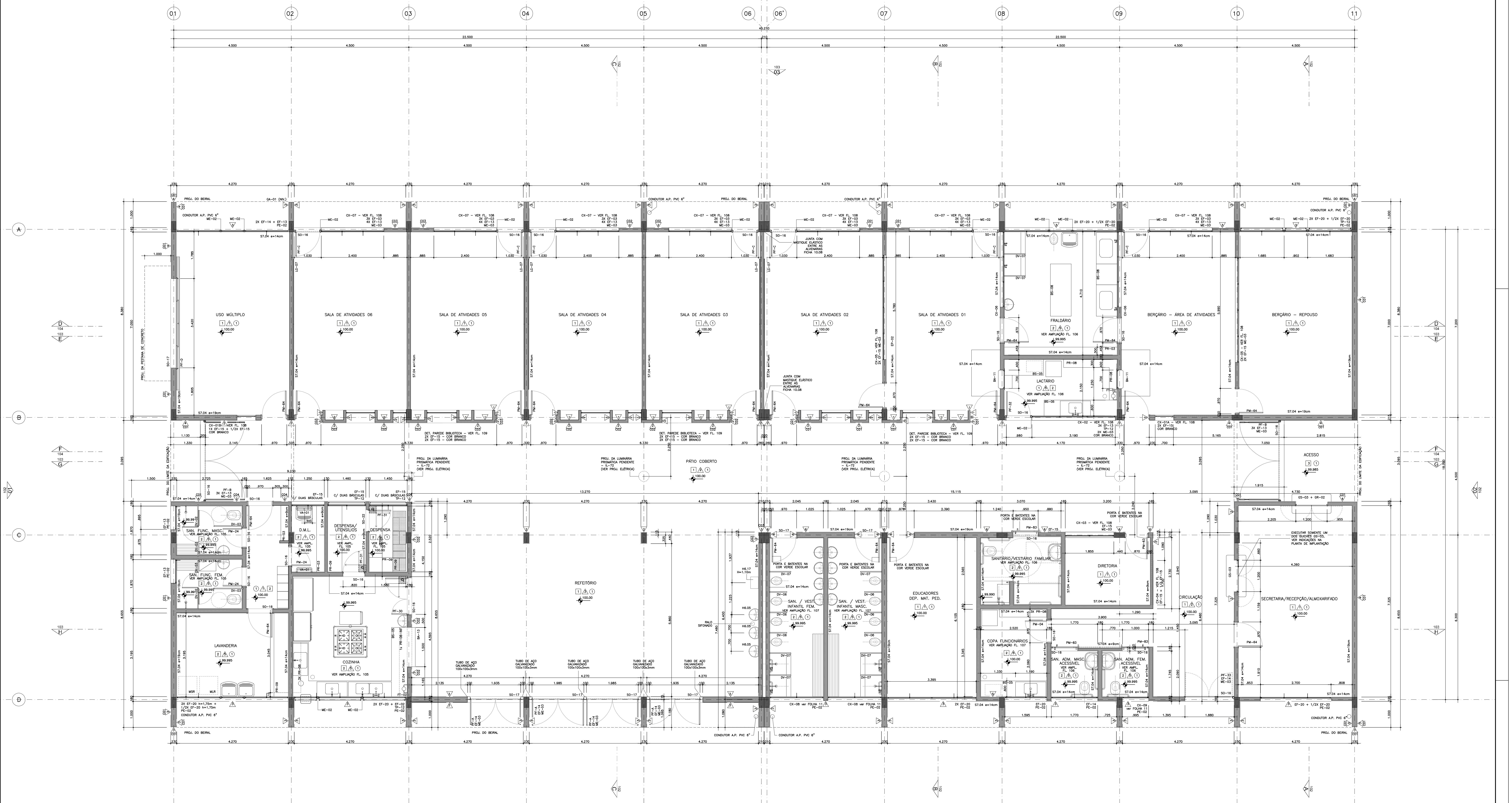

NOTAS:

01. PORTAS DE MADEIRA DEVERÃO RECEBER PINTURA EM ESMALTE ACETINADO A BASE DE ÁGUA, SOBRE MASSA.
02. TODOS OS COMPONENTES METÁLICOS DEVERÃO RECEBER PINTURA EM ESMALTE ACETINADO A BASE DE ÁGUA.
03. TODOS OS COMPONENTES METÁLICOS DEVERÃO RECEBER APLICAÇÃO DE FUNDO ANTI-OXIDANTE.
04. REALIZAR TESTE DE CORES E TINTAS NAS SUPERFÍCIES E COMPONENTES ANTES DA APLICAÇÃO NA TOTALIDADE DA OBRA.
05. OS MUROS E OS PISOS EXTERNOS AO EDIFÍCIO DEVERÃO SER EXECUTADOS CONFORME INDICAÇÕES NA FOLHA 01, PARA DEMAIS PISOS VER INDICAÇÕES DE PARTIDA DE ASSENTAMENTO E ALINHAMENTOS EM PLANTA.
06. TODOS OS COMPONENTES METÁLICOS DEVERÃO SER GALVANIZADOS A FOGO.
07. OS PORTÕES E OS GRADIS DEVERÃO SER EXECUTADOS CONFORME DETALHAMENTO PRESENTE NO CATÁLOGO DE COMPONENTES FDE.
08. TODAS AS MEDIDAS E NÍVEIS DEVERÃO SER VERIFICADOS NO LOCAL.

PAD CR-1E

100

CÓD.	COR	ESP.
01	07	0.18
02	07	0.25
03	07	0.35
04	07	0.50
05	07	0.70
06	07	0.13
07	07	0.10
08	08	0.13
09	09	0.18
250	250	0.10
251	251	0.13
252	252	0.13
253	253	0.18
254	254	0.25

Nº	MODIFICAÇÕES	AUTOR DO PROJETO APROVAÇÃO	AUTOR DO PROJETO DATA	FDE APROVAÇÃO	FDE DATA	OBSERVAÇÕES	DESENHOS DE REFERÊNCIA	N.
1								
2								
3								
4								
5								
6								
7								
8								
9								

AUTOR DO PROJETO — APROVAÇÃO — DATA

FDE — APROVAÇÃO — DATA

TABELA DE ACABAMENTOS

PISO

1. PLACAS VINÍLICAS 30X30 TONALIDADE CINZA ESCURO, DE SUPERFÍCIE HOMOGÊNEA CONFORME FICHA DE SERVIÇOS S12.21.
2. CERÂMICA DA MARCA CASAGRANDE, LINHA TITAN, PEI 5, COR BIANCO, FORMATO 43x43cm, JUNTA CINZA CLARO ASSENTADA SOBRE CONTRA-PISO REGULARIZADO (OU EQUIVALENTE). ESPECIFICAÇÕES, ASSENTAMENTO E MÉTODO DE EXECUÇÃO CONFORME FICHA DE SERVIÇOS FDE S12.03
3. CIMENTADO DESEMPENADO (FICHA S12.04)

PAREDE

1. PINTURA ESMALTE A BASE DE ÁGUA, ACETINADO, SOBRE GESSO, COR BRANCA – FICHA S14.21
2. PINTURA ESMALTE A BASE DE ÁGUA, ACETINADO, SOBRE GESSO, ESP.=5mm – FICHA S14.21
   C01 = COR VERMELHO — C03 = COR VERDE NILO — C05 = COR AZUL CELESTE
   C02 = COR AMARELO — C04 = COR LARANJA
   SEM INDICAÇÃO = COR BRANCA
3. PINTURA LATEX STANDARD, SOBRE CHAPISCO E EMBOÇO DESEMPENADO – FICHA S14.06
   C01 = COR LAGUNA — C03 = COR AZUL CELESTE
   C02 = COR LARANJA
   SEM INDICAÇÃO = COR BRANCO NEVE (OU EQUIVALENTE)
4. PINTURA LATEX STANDARD, SOBRE CHAPISCO, EMBOÇO E REBOCO – FICHA S14.06
   C01 = COR AZUL PROFUNDO
5. AZULEJO BRANCO FOSCO, 20x20cm, SOBRE CHAPISCO E EMBOÇO DESEMPENADO, VER FICHA S11.01 E ALTURA NOS DESENHOS
6. PINTURA ESMALTE A BASE DE ÁGUA, FOSCO, SOBRE CHAPISCO, EMBOÇO E REBOCO, COR VERDE ESCOLAR – FICHA S14.21

TETO

1. PINTURA LATEX LINHA ECONOMICA, SOBRE CHAPISCO E EMBOÇO DESEMPENADO, COR BRANCA – FICHA S14.11

FDE
FUNDAÇÃO PARA O DESENVOLVIMENTO DA EDUCAÇÃO

RESPONSÁVEL PELA IMPLANTAÇÃO DO PROJETO:
apiacás arquitetos
ARQUITETOS : ANDERSON FREITAS, PEDRO BARROS, ACACIA FURUYA
R GENERAL JARDIM 482 CJ132 VILA BUARQUE CEP 01223-010 SÃO PAULO
apiacas@apiacasarquitetos.com.br PABX (11) 3159 1970
RESPONSÁVEL TÉCNICO: PEDRO AMANDO DE BARROS – CAU Nº A92385-0

FUNDAÇÃO PARA O DESENVOLVIMENTO DA EDUCAÇÃO – FDE

ESCOLA – NOME/LOCAL	CÓDIGO
TERRENO JARDIM PARENTI II – ITATINGA – SP	1 2 0 2 0 2 7
INTERVENÇÃO	Nº LOTE
CRECHE + PRÉ-ESCOLA – CR-1E	01

ETAPA/ÁREA TÉCNICA	TIPO PROJETO	DATA	ETAPA/ÁREA TÉCNICA
PROJETO EXECUTIVO DE ARQUITETURA	PADRÃO	SET/2014	PE–ARQ

CONTEÚDO	ESCALA	FOLHA	REVISÃO
PLANTA	1/50	03	00

1202027_01APE0300_01